

# La Gazette des Épreuves

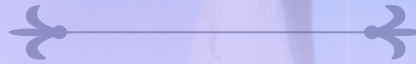
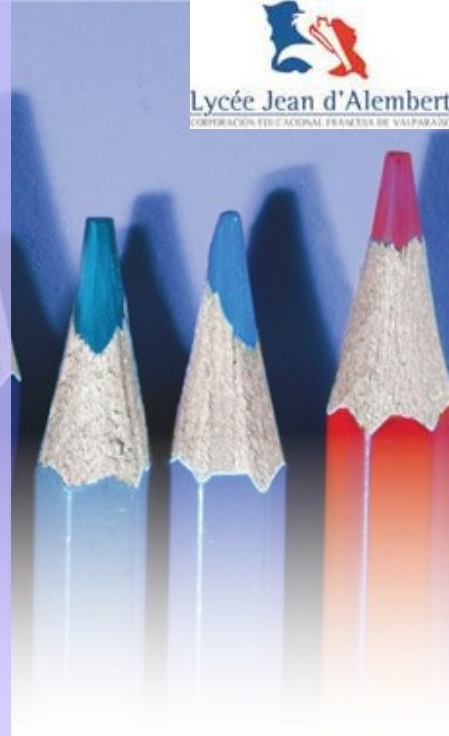

Todo lo que necesitas saber sobre  
nuestras actividades relacionadas con  
los exámenes  
PSU, BAC, BREVET, E.A

## ESTIMADA COMUNIDAD EDUCATIVA LYCÉE JEAN D'ALEMBERT

*por Daniela Quezada M.*

Hoy, les damos la bienvenida, a nuestros padres, apoderados, alumnos, docentes y al personal del establecimiento, para que conozcan a través de este informativo, todas las actividades vinculadas a las pruebas y a la preparación de los exámenes nacionales e internacionales que rinden nuestros alumnos del Lycée Jean D'Alembert.



### ¿POR QUÉ DOS EXÁMENES?



# PSU Y BAC



En el marco del Acuerdo Cultural entre el Gobierno de la República Francesa y el Gobierno de la República de Chile, se aplica entonces la Convención para la Enseñanza Francesa en el Extranjero, en todos los cursos homologados de nuestro Lycée, e indica que:

*“La enseñanza impartida en el establecimiento, es conforme a los programas franceses, tomando en cuenta las adecuaciones necesarias para integrar una parte de los programas chilenos, el estudio de la lengua, de la civilización y de la cultura de este país”.*

Viña Del Mar, 28 de febrero de 2002.



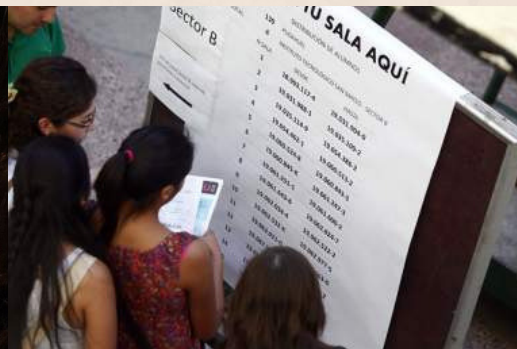
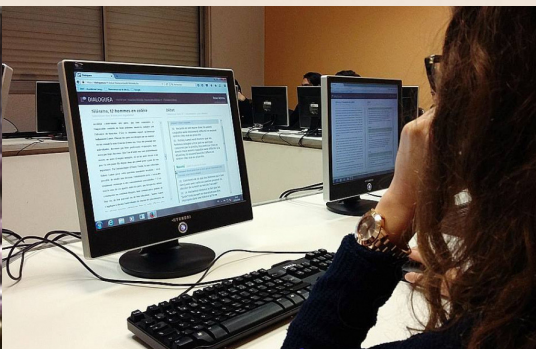

## PREMIO AL MÉRITO ACADÉMICO

A fines de diciembre 2018, nuestro ex alumno Vincenz Córdova De Halleux, recibió el premio al mérito académico, tras obtener el mejor Puntaje Ranking Regional Científico-Humanista en el Proceso de Admisión 2019. Este reconocimiento fue entregado por la Seremi de Educación Patricia Colarte y un representante del Consejo de Rectores, en una ceremonia llevada a cabo en la casa central de la Universidad de Playa Ancha. Nos sentimos orgullosos como institución, y felicitamos a Vincenz, por este reconocimiento a su trayectoria en el Lycée Jean D'Alembert.

## INSCRIPCIÓN BAC TERMINALES

Con éxito, se llevó a cabo el día 15 de abril, la jornada de inscripción de nuestros alumnos al examen de Baccalauréat Général - Session 2019. En esta oportunidad nuestros estudiantes accedieron a la plataforma INSCRINET desde la cual completaron el proceso verificando sus datos personales, eligiendo su serie, sus pruebas de especialidad y facultativas. Luego de esto se dio inicio al periodo de confirmación y firma de sus convocatorias.

## PRIMER ENSAYO PSU IV MEDIO

De acuerdo a la programación de actividades de secundaria, el 3 y 4 de abril pasado, los alumnos de terminale rindieron en nuestro establecimiento, el primer ensayo PSU modelo DEMRE. Los tres cursos fueron examinados en condiciones similares a las de la prueba real, incluyendo una tarjeta de identificación simulada, además de la asignación de sala según RUT y la aplicación de las pruebas optativas según sus preferencias en Historia y Ciencias Sociales, Biología, Química o Física mención.



## CON PARTICIPACIÓN CONSTRUIMOS UNA MEJOR EDUCACIÓN

La gestión de un proceso educativo de calidad, requiere del compromiso y la participación de todos los integrantes de la comunidad educativa. Para que esto sea posible nuestro Lycée cuenta con distintas instancias formales de participación.

Es por esto, que el día 16 de abril, se realizó la reunión de presentación del equipo de docentes PSU a los apoderados de IV medio. En este encuentro se abordaron además los resultados académicos de los años anteriores, la situación actual de nuestros alumnos de acuerdo al último ensayo, y las estrategias que los profesores desarrollarán en clases, para así potenciar las habilidades y mejorar los resultados de nuestros estudiantes en la PSU. Agradecemos a los apoderados que asistieron a la reunión, demostrando su compromiso con el proceso de aprendizaje de sus hijos, y además nos dieron la oportunidad de generar un dialogo reflexivo, aportando a la construcción de las mejoras para la enseñanza.



# ¿QUÉ ES EL PROCESO DE ADMISIÓN?

Durante los meses de marzo y abril se realizó un ciclo de charlas para los cursos de 3º a 1º con el objetivo de dar a conocer a los alumnos, el proceso de admisión a las universidades chilenas. Estas charlas se realizaron durante las clases de orientación o consejo de curso, y permitieron derribar mitos y aclarar las dudas de los estudiantes respecto a las características de la PSU y el significado del NEM y el puntaje de Ranking.



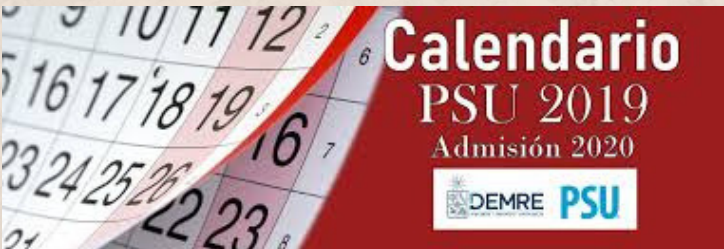

## Prueba de Selección Universitaria

Prof. Daniela Quezada Muñoz.  
Coordinación Exámenes Estandarizados  
Lycée Jean D'Alembert





### Calendario PSU 2019 Admisión 2020

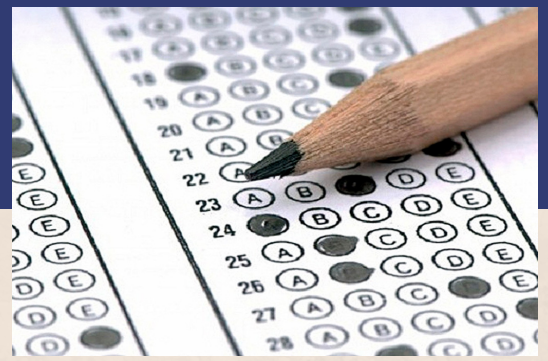

<b>Domingo 9 de junio de 2019.</b>	09.00 hrs - Se inicia etapa de inscripción vía internet
<b>Viernes 2 de agosto de 2019.</b>	13.00 hrs - Finaliza etapa de inscripción vía internet. (Fin emisión de cupones de pago)
<b>Domingo 17 de noviembre de 2019.</b>	17.00 a 19.00 hrs - Reconocimiento de salas en locales de rendición.
<b>Lunes 18 de noviembre de 2019.</b>	09.00 hrs - Rendición Prueba de Lenguaje y Comunicación.
<b>Lunes 18 de noviembre de 2019.</b>	14.30 hrs - Rendición Prueba de Ciencias.
<b>Martes 19 de noviembre de 2019.</b>	09.00 hrs - Rendición Prueba de Matemáticas.
<b>Martes 19 de noviembre de 2019.</b>	14.30 hrs - Rendición Prueba de Historia, Geografía y Ciencias Sociales.
<b>Miércoles 18 de diciembre 2019.</b>	08.00 hrs - Publicación de resultados de puntajes.
<b>Miércoles 18 de diciembre 2019.</b>	09.00 hrs - Inicio período de postulaciones.
<b>Martes 7 de enero 2020.</b>	23.00 hrs - Publicación de resultados seleccionados a las universidades.

# ¿CÓMO MEDIR MI DESEMPEÑO?



UNA DE LAS FORMAS DE CONOCER EL ESTADO DE LOS CONOCIMIENTOS Y/O PREPARACIÓN PARA LA PSU ES EL REALIZAR ENSAYOS DE ESTA PRUEBA. NOSOTROS TE MOSTRAMOS DISTINTAS ALTERNATIVAS PARA QUE PUEDES EJERCITAR.

Un grupo de 30 alumnos de III y IV medio de nuestro Lycée, rindió el sábado 16 de marzo, un ensayo PSU organizado por el preuniversitario Pedro de Valdivia en su sede Reñaca.

## CALENDARIO ENSAYOS PSU

Esta programación, corresponde a las pruebas de ensayo PSU que **se aplicarán en nuestro Lycée**, y bajo condiciones similares a las del DEMRE..

2ndes (II Medio)	Ensayo: Lunes 16 de Diciembre 2019.
1ères (III Medio)	Ensayo n°1: Martes 13 y Miércoles 14 de Agosto.
	Ensayo n°2: Lunes 16 y Martes 17 de Diciembre.
Tles (IV Medio)	Ensayo n°1: Miércoles 3 y Jueves 4 de Abril.
	Ensayo n°2: Lunes 3 y Martes 4 de Junio.
	Ensayo n°3: Martes 13 y Miércoles 14 de Agosto.
	Ensayo n°4: Jueves 3 de Octubre.

¿Quieres conocer más fechas de ensayos externos? revisa la siguiente programación:

1

08 Jun 2019

## PRIMER ENSAYO PSU 2019

Peñalolén y Viña del Mar

Si estás en 3° o 4° medio, o quieres rendir nuevamente la PSU, inscríbete en nuestro 1er Ensayo PSU que realizaremos el día **sábado 08 de junio**, de 10:30 a 17:00 horas.

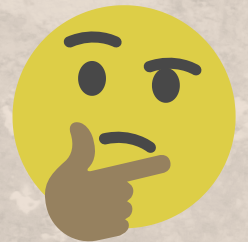

3